Más

Elecciones Portugal (http://www.lavanguardia.com/internacional/20160124/301641524960/elecciones-portugal-presidenciales.html)

· Estado Islámico (http://www.lavanguardia.com/internacional/20160125/301650289005/estado-islamico-publica-video-aparecen-terroristas-paris.html)

· Corea del Norte (http://www.lavanguardia.com/internacional/20160122/301590755456/corea-del-norte-detiene-estudiante-estadounidense-actos-hostiles.html)

· Amazon (http://www.lavanguardia.com/economia/20160122/301592244662/amazon-el-prat-incasol.html)

Internacional (http://www.lavanguardia.com/internacional/)

Vanguardia Dossier (http://www.lavanguardia.com/vanguardia-dossier)

¿Qué se puede esperar del 'nuevo' Irán?

El levantamiento de las sanciones mejora el estatus del país en la región, augura la llegada de inversores internacionales y facilita la apertura del régimen

Un religioso iraní camina por las calles de Teheran (Abedin Taherkenareh - EFE)

37 9

Temas relacionados

MARINA MESEGUER (HTTP://WWW.LAVANGUARDIA.COM/20101101/54063345257/MESEGUER-MARINA.HTML),
Barcelona 19/01/2016 06:08 | Actualizado a 20/01/2016 14:11

Irán y Occidente dieron el pasado sábado un paso de gigante en su proceso de reconciliación. El visto bueno del Organismo Internacional para la Energía Atómica tras comprobar que la República Islámica había cumplido con sus

compromisos desencadenó el levantamiento de las **sanciones** (http://www.lavanguardia.com/internacional/20160116/301455906948/sanciones-iran-nuclear.html) impuestas por Estados Unidos y la UE, una decisión histórica que podría haber acabado con una anomalía que dura 36 años. Entramos en una nueva era en las relaciones con la potencia chiíta, que ha pasado de Estado paria a invitado a la mesa de negociaciones en cuestión de seis meses, los transcurridos desde la firma del acuerdo al final de las sanciones. De la noche a la mañana hay más de 100.000 millones de dólares más en la cuenta bancaria del gobierno iraní y se abre un mercado de 80 millones de personas deseosas de hacer negocios. Este ascenso en el escalafón como potencia será clave para entender la evolución de los conflictos de Oriente Medio y de la lucha contra el Estado Islámico (http://www.lavanguardia.com/internacional/20160119/301497509542/bombardeos-apuros-financiacion-califato.html). Se avecinan cambios en la región que no todos verán con la misma simpatía.

Miembros del parlamento iraní felicitan al ministro de Exteriores Mohammad Javad Zarif tras el levantamiento de las sanciones (Abedin Taherkenareh - EFE)

No es casualidad que Arabia Saudí ejecutara el líder religioso chiíta Nimr al Nimr (http://www.lavanguardia.com/internacional/20160102/301153910322/nimr-al-nimr-clerico-defendia-chiitas-arabia-saudi.html) días antes del levantamiento de las sanciones. Si se observa el panorama desde los palacios de Riad, el escenario es bastante inquietante: Su principal enemigo (http://www.lavanguardia.com/internacional/20160105/301205668866/iran-arabia-saudi-enemigos-liderazgo-regional-islam.html) en la región se eleva como socio fiable, mientras que ellos ven su posición internacional y su legitimidad interna tambalearse. "Estaban desesperados", juzga el exportavoz iraní durante las negociaciones nucleares Seyyed Hossein Mousavian en conversación con La Vanguardia.com en el marco la conferencia *War & Peace* (http://www.cidob.org/actividades/temas/seguridad/war_and_peace_in_the_21st_century_iran_and_the_world_issues_and_perspectives) organizada por el Cidob. Los Saud saben que con el acercamiento entre EE.UU. e Irán ellos van a dejar de ser tan significantes, por lo que intentarán socavar la confianza en los ayatolás tratando de forzar una crisis. "Lo único que demuestran es que son débiles. Si tienes el poder de perdonar, significa que te sientes seguro. Al ejecutar a Al Nimr revelaron que tienen miedo", sostiene Mousavian.

Estados Unidos ha evolucionado hacia un posicionamiento más próximo al iraní

Lo cierto es que venimos atravesando un periodo en el que Estados Unidos ha evolucionado hacia un posicionamiento más próximo al iraní respecto a los conflictos en Oriente Medio. Si hasta no hace mucho Obama había dibujado una diana sobre el régimen de Bashar el Asad, ahora su prioridad es la lucha contra el Estado Islámico, lo que implícitamente puede suponer la aceptación de que habrá que negociar con el líder sirio para encontrar una salida al conflicto. Como paso previo ya se ha invitado a Irán a las negociaciones de paz de Ginebra, para enfado de los saudíes. Esta invitación "va a hacer que los iraníes sean más flexibles", sostiene Trita Parsi, presidente del National Iranian American Council e invitado a la conferencia del Palau de Pedralbes.

A Irán le preocupa que un estado vecino y aliado (el régimen alauí de los Asad fue el único que se mantuvo a su lado durante los ocho años de guerra contra Iraq) caiga en manos de extremistas sunís. Como indica el profesor de la universidad Shahid Behesti, Mahmood Sariolghalam, "es imposible separar la política exterior iraní de sus movimientos internos". Teherán quiere evitar a toda costa el colapso del Estado, por eso sigue sosteniendo a Asad. Sin embargo, según Parsi -cuyo padre fue un eminente intelectual represaliado tanto por el Sha como por Jomeini-, esta es una idea trampa: "Irán acepta que el estado sirio es Asad, y que sin él habrá un colapso". Así lo cree Mousavian, fiel al que fue su jefe durante su etapa de negociador nuclear, el hoy presidente Hassan Rohaní. "Cualquiera que busque una solución pacífica debe cooperar con Asad para mantener el aparato de seguridad del estado", afirma. No obstante, el diplomático afirma que Irán estaría abierto a aceptar un futuro sin él, incluso a aceptar un régimen suní "si es la voluntad del pueblo". Según Mousavian, gran conocedor de los entresijos del régimen, los ayatolás estarían dispuestos a, "una vez se haya limpiado el país de terroristas", organizar unas elecciones libres "tuteladas por la ONU" y a aceptar cualquier resultado "sin condiciones". "Irán entiende que la estabilidad de los vecinos significa estabilidad para el país, y eso sólo puede garantizarlo un gobierno de la mayoría", asegura.

> **"Irán acepta que el estado sirio es Asad, y que sin él habrá un colapso"**
>
> TRITA PARSI
> Experto iraní

Ese afán por alejar la inestabilidad de su territorio es el que también ha llevado a los ayatolás a ayudar al gobierno amigo de Bagdad en la lucha contra el Estado Islámico. Sin los iraníes y las milicias chiítas bajo su control, el débil ejército iraquí jamás hubiera recuperado la ciudad de Ramadi. No obstante, algunas milicias han tenido un comportamiento brutal contra la población suní de las zonas liberadas, a las que acusan de colaborar con los yihadistas. "Un papel más relevante de Irán en el conflicto de Iraq puede acrecentar la

división sectaria en el país -admite Parsi-, pero quién más está dispuesto a luchar contra el Estado Islámico?", se pregunta. Hasta el momento, Irán es el único país extranjero que se enfrenta sobre el terreno a los radicales sunís.

Pese a los múltiples frentes abiertos a nivel internacional, la descongelación de los activos iraníes en los bancos internacionales irá íntegramente a cubrir necesidades domésticas, asegura Mousavian. Las sanciones han dañado severamente la economía del país y, no nos engañemos, han jugado un papel clave en el pacto nuclear. Ahora, Rohaní tiene prisa por cumplir con la promesa electoral de mejorar la situación financiera del país. El próximo 26 de febrero se celebran elecciones legislativas y de la Asamblea de Expertos. Esta última es especialmente relevante ya que este consejo, que tiene un mandato de ocho años, es el encargado de elegir a un nuevo Líder Supremo, algo que los expertos opinan que ocurrirá durante este mandato dada la edad de Ali Jamenei (76 años). La elección de una Asamblea dominada por el sector moderado del régimen garantiza que el próximo líder será casi con toda seguridad de perfil aperturista. Al mismo tiempo, Rohaní está pensando ya en renovar su mandato en 2017, por lo que necesita resultados tangibles para la población.

La elección de una Asamblea moderada garantiza que el próximo Líder Supremo será de perfil aperturista

Sin embargo, según sostiene el asesor económico iraní Bijan Khajehpour, el impacto del levantamiento de las sanciones a corto plazo será más psicológico que otra cosa. La economía interna se encontraba en un estado de espera. Se retrasaron ventas e inversiones aguardando noticias sobre las sanciones que ahora volverán a reactivarse. Pero la inversión extranjera no se empezará a notar hasta pasado un tiempo. "Unos 100.000 millones de dólares volverán a la economía iraní, pero a esa cantidad hay que restarle las deudas que tiene el gobierno con el sector privado, bancos, inversores... Arrastramos una crisis económica profunda", asegura Khajehpour, que reside en Viena desde que en 2009 fuera encarcelado durante las protestas postelectorales.

No obstante, el interés que puede tener el país para los inversores internacionales es indudable. Petróleo, gas natural, minerales, una población urbana, tecnológica y de las mejor educadas del mundo en desarrollo y una posición estratégica para acceder a los mercados de Asia Central en un país sin riesgos de seguridad directos ("a excepción de conducir", bromea Khajehpour). La corrupción y la falta de una legislación actualizada son algunas de las trabas con los que se pueden encontrar los inversores. Y pese a la bajada de los precios del petróleo, que "ha llegado en un momento inoportuno", sostiene Khajehpour que Irán ha logrado diversificar su economía de tal manera que no sufrirá tanto como otros países de la OPEP. Además, en los próximos años el principal recurso mineral que exportará el país será el gas.

Escolares iraníes celebran el 36 aniversario de la Revolución Islámica en Teherán (Behrouz Mehri - AFP)

Habrá que ver si las mejoras económicas llevan consigo una apertura del régimen, pero todo apunta a que habrá una relajación. Actualmente el 60% de la población iraní pertenece a la clase media. Trita Parsi sostiene que si el país

crece a un ritmo del 5% en los próximos diez años (una previsión moderada), para 2025 crecería hasta el 85%. "Un país así es probable que desee estabilidad y mejores relaciones con Occidente", opina. En la misma línea, Khajehpour cree que "si hay un periodo sostenido de crecimiento, la clase media crecerá y demandará más apertura política". El embajador Mousavian, desde un punto de vista más político, cree que un Irán que se sienta menos amenazado tenderá a ser más moderado y "los aspectos sociales estarán menos limitados".

> **"No se puede comparar a Irán con Suiza, estamos hablando de un país en una región con guerras, muerte de civiles, terrorismo..."**

HOSSEIN MOUSAVIAN
Ex negociador nuclear iraní

Pero si en algo están de acuerdo los tres analistas consultados por la Vanguardia.com es en que hay que ser "realista". "No se puede comparar a Irán con Suiza -asevera Mousavian-, estamos hablando de un país en una región con guerras, muerte de civiles, terrorismo... Aún así, comparado con los demás países de Oriente Medio, Irán es el relativamente más democrático". Khajehpour lo expone del siguiente modo: "Uno puede comparar a Irán con Europa y quejarse de la falta de apertura, o mirar a Iraq y sentirse feliz de tener seguridad y poder llevar una vida relativamente normal". Como siempre, todo depende del color (y la posición en el mapa) del cristal por el que se mira.

37 9

MARINA MESEGUER
(HTTP://WWW.LAVANGUARDIA.COM/20101101/54063345257/MESEGUER-MARINA.HTML)
Barcelona

Otras noticias

La Guardia Civil encuentra un coche abandonado con 17.950 cajetillas de tabaco en La Seu
(http://www.lavanguardia.com/local/lleida/20160119/301514483854/coche-abandonado-tabaco-seu.html)

Regalos de Reyes para viajeros incondicionales
(http://www.lavanguardia.com/ocio/viajes/20151230/301109731193/regalos-reyes-viajeros-incondicionales.html)

Cinco ideas para vuelos más apretados
(http://www.lavanguardia.com/ocio/viajes/20160102/301146044722/ideas-vuelos-apretados.html)

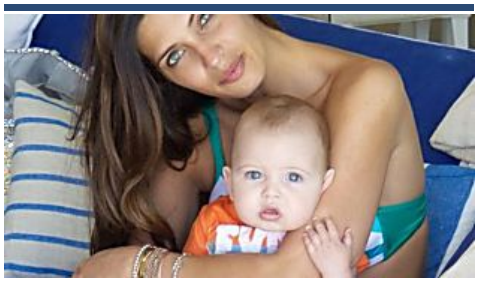

Increpan a Sara Carbonero en plena calle
(http://www.mundodeportivo.com/futbol/internacional/20160122/301590474992/increpan-a-sara-carbonero-en-plena-calle.html)

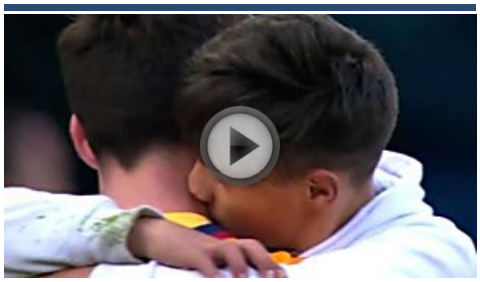

Detallazo de Messi con un joven aficionado en Málaga
(http://www.mundodeportivo.com/futbol/fc-barcelona/20160123/301618532237/detalle-gesto-humano-joven-aficionado-messi-rosaleda-camiseta.html)

Diego Costa deprime al Arsenal
(http://www.lavanguardia.com/deportes/futbol/20160124/301638732367/diego-costa-chelsea-arsenal-premier-league.html)

Contenido patrocinado

recomendado por

Comentarios

Lo + Visto

¿Para qué sirve el bolsillo pequeño de los vaqueros? (http://www.lavanguardia.com/de-moda/20160124/301636810878/bolsillo-pequeno-vaqueros.html)

Un joven muere tras una pelea en un bar musical de Barcelona (http://www.lavanguardia.com/sucesos/20160124/301634823826/joven-muere-pelea-barcelona.html)

¿A quién vota Cristina Pedroche? (http://www.lavanguardia.com/television/20160118/301483700062/cristina-pedroche-a-quien-vota-elecciones-catalunya.html)

Maikel, de 'MYHYV', condenado por dar una paliza a una pareja gay (http://www.lavanguardia.com/television/20160122/301597659139/maikel-myhyv-mujeres-y-hombres-y-viceversa-paliza-gay-condenado-aguasantas.html)

"Hay personas enterradas en el desierto por menos"

(http://www.mundodeportivo.com/boxeo/20160125/301652511101/mayweather-a-mcgregor-hay-personas-enterradas-en-el-desierto-por-menos.html)

> **'Top less' de la espectacular mujer de Víctor Valdés (http://www.mundodeportivo.com/vaya-mundo/20160124/301638628877/victor-valdes-mujer-modelo-colombiana-yolanda-cardona-soho-standard-lieja.html)**

(http://www.lavanguardia.com)
© La Vanguardia Ediciones Todos los derechos reservados

Quiénes somos (http://www.lavanguardia.com/quienes-somos) | Contacto (http://www.lavanguardia.com/contacto) | Aviso legal (http://www.lavanguardia.com/avisolegal) | Publicidad (http://www.publipressmedia.com/) | Ayuda (http://www.lavanguardia.com/ayuda) | Política de cookies (http://www.lavanguardia.com/cookies_privacy_LV_popup.html)

(http://www.mundodeportivo.com) (http://www.rac1.org/) (http://www.rac1.cat/) (http://www.8tv.cat/) (http://dossier.lavanguardia.com/) (http://www.grupogodo.net/) (http://enmemoria.lavanguardia.com/) (http://tiendahemeroteca.lavanguardia.com/) (http://suscriptoresdelavanguardia.com/) (http://www.publipressmedia.com/)